



DODATEK č. 2 KE SMLOUVĚ O DÍLO

evidované u Objednatele pod č. 30/2016
 (dále jen "Dodatek č. 2")

1. STÁTNÍ TISKÁRNA CENIN, státní podnik

se sídlem Praha 1, Růžová 6, čp. 943, PSČ 110 00
 zapsaný v obchodním rejstříku vedeném Městským soudem v Praze, oddíl A LX, vložka
 296

zastoupený: **RNDr. Václavem Plesníkem, MBA**, pověřeným výkonem
 funkce generálního ředitele

IČO: 00001279

DIČ: CZ00001279

bank. spojení: UniCredit Bank Czech Republic and Slovakia, a.s.

číslo účtu: 200210002/2700

IBAN: CZ 2700 0000 0002 0021 0002

SWIFT: BACX CZPP

(dále jen „objednatel“ nebo „zadavatel“)

a

2. LAKA CZ s.r.o.

se sídlem Baňská 1431, 156 00 Praha 5
 zapsána v obchodním rejstříku vedeném Městským soudem v Praze, oddíl C, vložka
 52341

zastoupená: **Ing. Allanem Jarošem**, jednatelem

IČO: 25131770

DIČ: CZ25131770

bankovní spojení: KB a.s. Praha 10

číslo účtu: 7403110257/0100

(dále jen „zhotovitel“)

(dále společně „smluvní strany“)

ROZDĚLOVNÍK		Distribuční síť				
		14. 9. 2016				
ČR	FR	BR	VR	RPC	OŘ	BŘ
PRÚ	UF	OTP	VV VZI	ŘÚRPS	ÚMO	BPT
ZÚ	ÚCK	ÚPM	ÚTPV	PK		
ÚIA	ÚVÚ	NL	VZ III			
ÚVZ		HS				
ÚŘ	ÚZS	ÚICT				



I.

1. Tento Dodatek č. 2 je uzavírán na základě výsledku veřejné zakázky zadávané v jednacím řízení bez uveřejnění s názvem „*Rekonstrukce zdrojů chladu - výměna chladicích jednotek, včetně kondenzátorů a dalšího souvisejícího příslušenství*“, a to na **dodatečné stavební práce**, které nebyly obsaženy v původních zadávacích podmínkách.
2. V souladu s § 23 odst. 7 písm. a) zákona 137/2006 Sb., o veřejných zakázkách, ve znění pozdějších předpisů, se jedná o **dodatečné stavební práce**, které nebyly obsaženy v původních zadávacích podmínkách, jejich potřeba vznikla v důsledku okolností, které zadavatel jednající s náležitou péčí nemohl předvídat, a tyto **dodatečné stavební práce** jsou nezbytné pro provedení původních stavebních prací, a to za předpokladu, že:
 - a) **dodatečné stavební práce** budou zadány témuž zhotoviteli,
 - b) **dodatečné stavební práce** nemohou být technicky nebo ekonomicky odděleny od původní veřejné zakázky, pokud by toto oddělení způsobilo závažnou újmu zadavateli, nebo ačkoliv je toto oddělení technicky či ekonomicky možné, jsou **dodatečné stavební práce** zcela nezbytné pro dokončení předmětu veřejné zakázky,
 - c) celkový rozsah **dodatečných stavebních prací** nepřekročí 30 % ceny původní veřejné zakázky.**(dále jen „dodatečné stavební práce“).**

II.

1. Předmětem **dodatečných stavebních prací** je
 - a) doplnění střešního pláště v místě původního prostupu a oprava poškození stávajícího střešního pláště,
 - b) dodání jednoho pole hlavního rozvaděče,
 - c) nová konstrukce schodů a zábradlí na střechu strojovny chlazení.to vše dle přiložené projektové dokumentace.
2. Projektová dokumentace k **dodatečným stavebním pracím** dle odst. 1, písm. a) a c) je v Příloze č. 1 Dodatku č. 2. Projektová dokumentace k **dodatečným stavebním pracím** dle odst. 1, písm. b) je v Příloze č. 2 Dodatku č. 2.
3. Součástí závazku zhotovitele dle odstavce 1 tohoto článku je:
 - a) doprava a pojištění zařízení dle dodací podmínky DAP,
 - b) instalace a uvedení hlavního rozvaděče do provozu,
 - c) předání dokladů a dokumentů vztahujících se k užívání dodaného hlavního rozvaděče (zejména revizní list).
4. Cena **dodatečných stavebních prací** dle odst. 1 tohoto článku je stanovena v souladu s nabídkou zhotovitele a činí bez DPH:

153.723,- Kč

(slovy: **sto padesát tři tisíc sedmset dvacet tři korun českých**).

5. Cena stanovená v odst. 4 tohoto článku je cenou pevnou, kterou není přípustné změnit.
6. Cena stanovená v odst. 4 tohoto článku již zahrnuje veškeré náklady na dopravu do místa plnění a náklady na provádění **dodatečných stavebních prací**, a to včetně všech vedlejších výdajů.



7. Zhotovitel vystaví a zašle objednateli daňový doklad (fakturu) na platbu dle odst. 4 tohoto článku do 10 (slovy: deseti) kalendářních dní po podpisu Dodatku č. 2. Součástí daňového dokladu (faktury) bude kopie Protokolů o předání a převzetí dodatečných stavebních prací podepsaného oběma smluvními stranami.
8. Splatnost daňového dokladu (faktury) řádně vystaveného zhotovitelem je 30 (slovy: třicet) dnů ode dne jeho doručení objednateli. Zhotovitel je povinen doručit daňový doklad (fakturu) objednateli na e-mailovou adresu podatelna@stc.cz. Zaplacením se pro účely této smlouvy rozumí den odepsání příslušné částky z účtu objednatele.

III.

1. Ustanovení Smlouvy o dílo č. 30/2016 nejsou tímto Dodatkem č. 2 dotčena a jsou pro smluvní strany závazná v původním znění a znění Dodatku č. 1.
2. Smluvní strany berou na vědomí, že Dodatek č. 2 spolu se Smlouvou o dílo č. 30/2016 a Dodatkem č. 1 bude v souladu se zákonem č. 340/2015 Sb., o zvláštních podmínkách účinnosti některých smluv, uveřejňování těchto smluv a o registru smluv (zákon o registru smluv) uveřejněn v registru smluv. Uveřejnění zajistí objednatel.
3. Nedílnou součástí Dodatku č. 2 jsou
 - Příloha č. 1 – Projektová dokumentace k dodatečným stavebním pracím dle čl. II, odst. 1, písm. a) a c),
 - Příloha č.2 – Projektová dokumentace k dodatečným stavebním pracím dle čl. II., odst. 1, písm. b),
 - Příloha č. 3 – Položkový soupis prací
4. Tento Dodatek č. 2 je sepsán v českém jazyce ve dvou výtiscích s platností originálu, z nichž každá ze smluvních stran obdrží po jednom výtisku.
5. Tento Dodatek č. 2 nabývá platnosti a účinnosti dnem jeho podpisu oběma smluvními stranami.

V Praze dne 31. 8. 2016

Za objednatele:

STÁTNÍ TISKÁRNA CENIN, státní podnik

RNDr. Václav Plesník, MBA,
pověřený výkonem funkce generálního ředitele

V Praze dne 5. 9. 2016

Za zhotovitele:

LAKA CZ s.r.o.

Ing. Allan Jaroš
jednatel společnosti



STÁTNÍ TISKÁRNA CENIN
státní podnik (2)
110 00 PRAHA 1, RŮŽOVÁ 9

LAKACZ s.r.o.
Provozovna
U Trati 1226/42, 100 00 Praha 10
IČO: 25131770, DIČ: CZ25131770

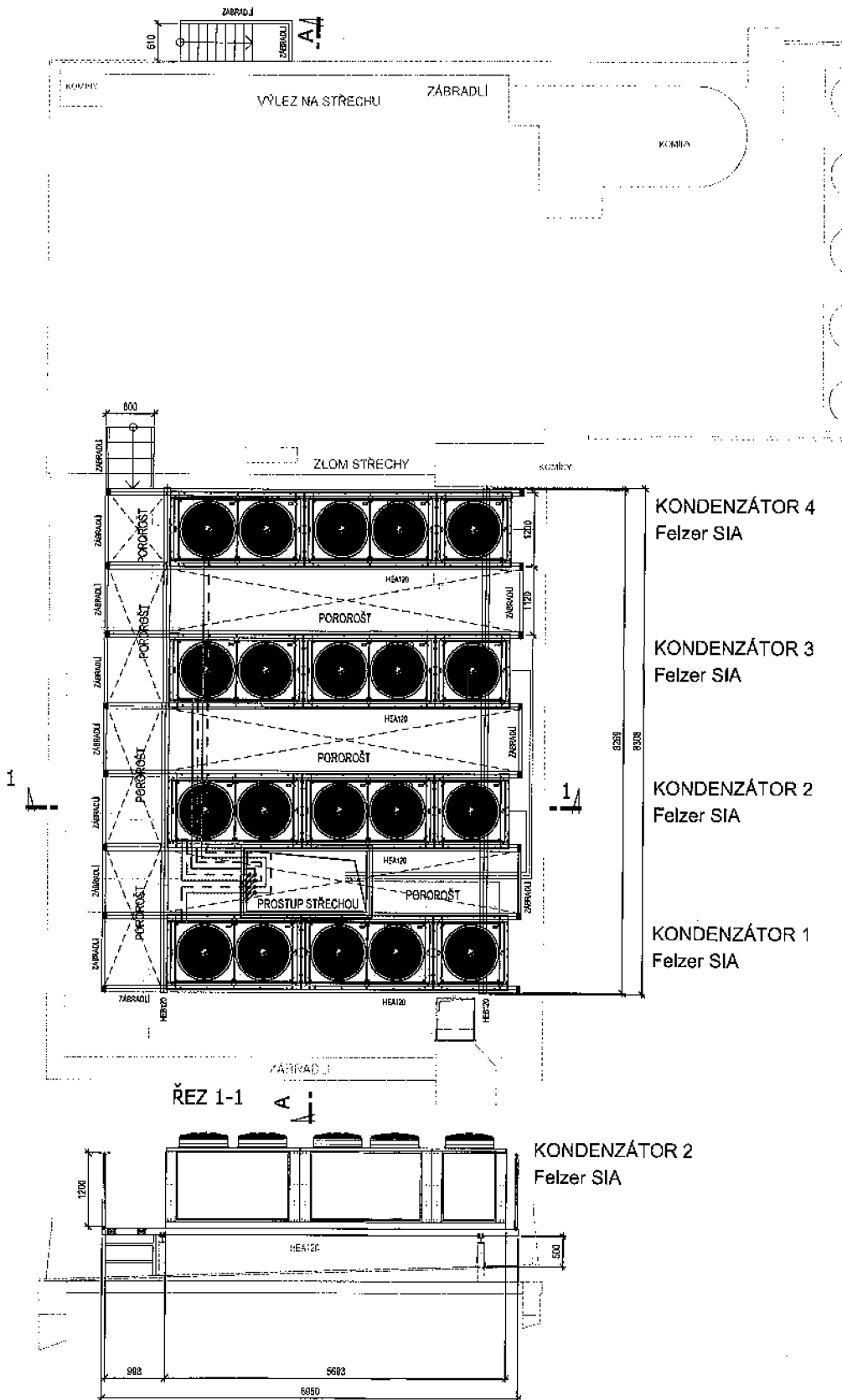
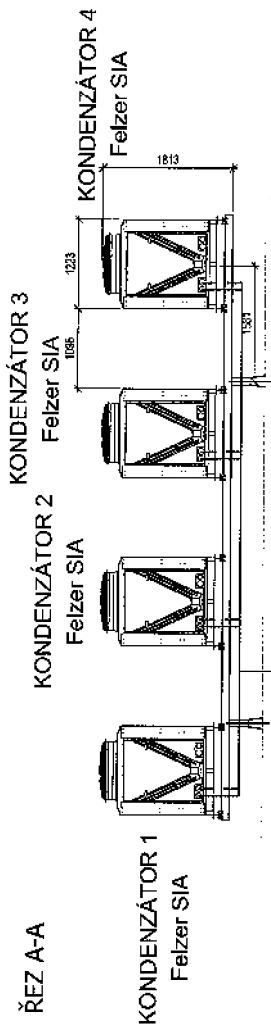

LEGENDA

- PRÍVODNÍ POTRUBÍ CHLADIVA, Cu 42
- - - ZPĚTNÉ POTRUBÍ CHLADIVA, Cu 35
- ELEKTRO

POZNÁMKY:

POTRUBÍ CHLADIVA ULOŽENO V KOVOVÉ SCHRÁNCE
STUPNĚ NOVÝCH SCHODIŠŤ JSOU Z POROROŠŤU

PROJEKT: VÝMĚNA CHLADÍČÍCH JEDNOTEK VČ. KONDENZÁTORŮ A SOUVISEJÍCÍHO PŘÍSLUŠENSTVÍ			
ZMĚNOVTEL:	LAKACZ LACA CZ s.r.o. 190 00, Praha 1, Tvoř. 122B/42 tél: +420 221 722 520 e-mail: lakacz@lavica.cz	OBJEDVATEL:	Státní tiskárna cenín, státní podnik Růžová 6436, 110 00 Praha 1
OPOVĚDNÁ OSOBA:	Ing. Allan Jaroš	MĚŘÍTKO:	1:50
VYPRACOVATEL:	Ing. Ondřej Hráč	FORMÁT:	A4/A4
STRUČNÝ NÁZEV:	Dokumentace skutečného provedení stavby	DATUM:	07.2016
ČÁST PD:	TECHNOLOGICKE CHLAZENÍ	ČÍSLO VÝKRESU:	PARC.
NÁZEV VÝKRESU:	Konstrukce na střeše		02

Investor:
 STATNI TISKARNA CENIN s.p.
 Růžová 6, šp. 943
 110 00 Praha 1
 IČ: 00001279

Zhotovitel:
 LAKA CZ s.r.o.
 Baňská 1431
 156 00 Praha 5
 IČ: 25131770

ATICO	
ABCO, s.r.o. Na Konečné 51/8 142 00 Praha 4	
Vypracoval: Píškule Roman	Podpis: _____
Schválil: Bartonářek Jan	Podpis: _____

INDEX	POPIS REVIZE	DATUM
A	Aktualizováno	23.08.2016

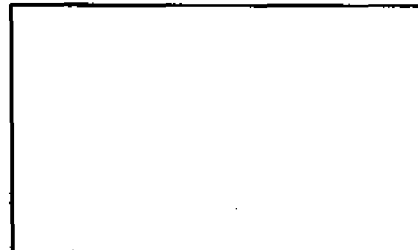

Výrobní číslo rozváděče:
 - - -

Název rozváděče:
RH.9

ATICO	VYPRACOVAL: Píškule Roman PROJEKTOVAL: Píškule Roman KONTROLNOVAL: Bartonářek Jan	ZAKÁZKA: 166/RM/2016 DATUM VYPRACOVÁNÍ: 23.08.2016	PLOŠKA _____ DATUM _____ INDEX _____	TITULNÍ LIST ROZVÁDEČ HLAVNÍ RH.9 E AKCE: STC s.p., Růžová 6, Praha F SOUBOR: Výměna chladičů jednotek	ARCHIV: 16166_DSPS_at_RH.9.dwg VÝROBNÍ ČÍSLO: - - - POČET LISTŮ: 5 LIST: 1
	STUPEŇ DOKUMENTACE: DSPS		DATUM TISKU: 23.08.2016 08:29		
			INDEX: A		

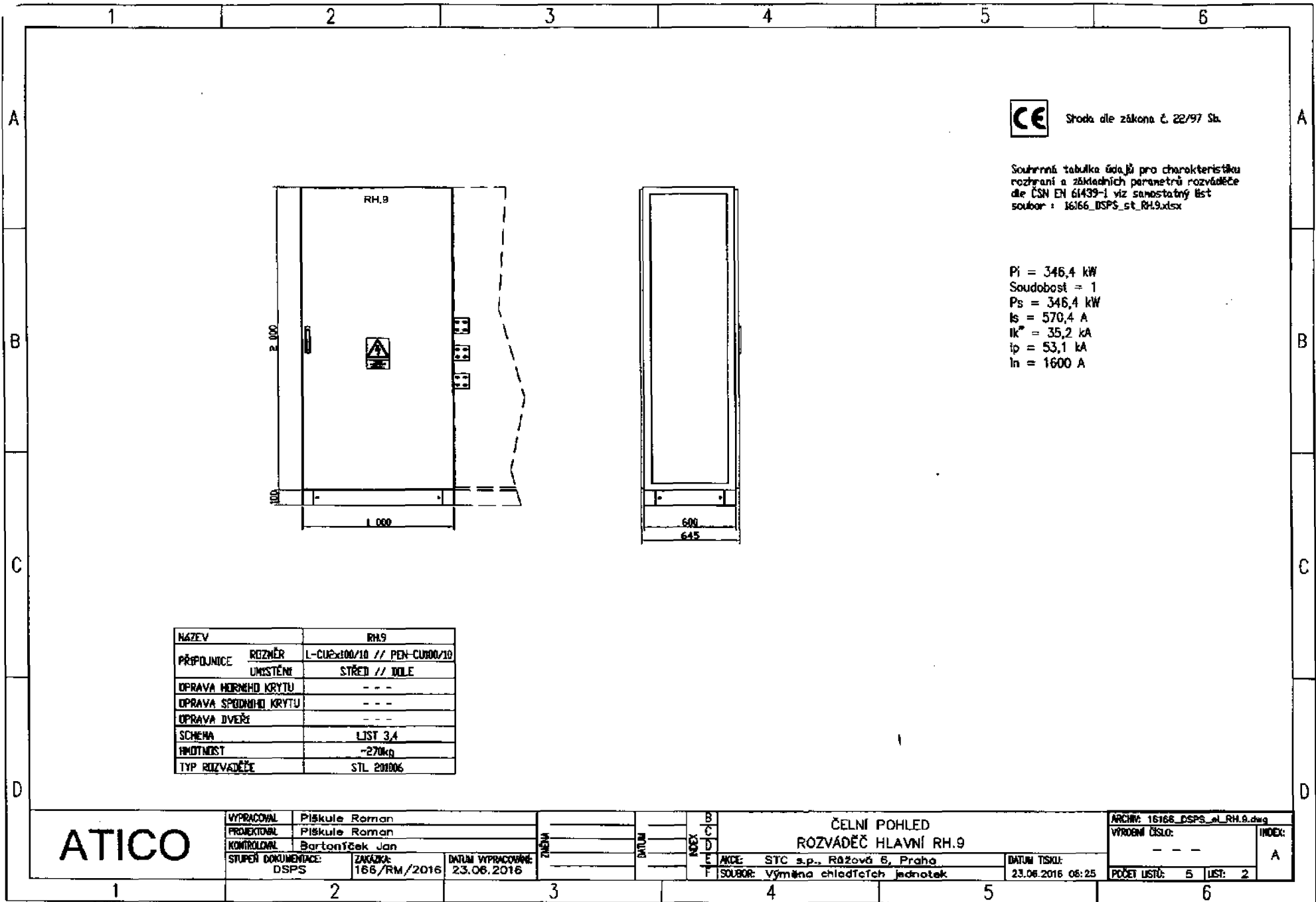

CE Shoda dle zákona č. 22/97 Sb.

Souhrnná tabulka údajů pro charakteristiku rozhraní a základních parametrů rozváděče dle ČSN EN 61439-1 viz samostatný list soubor : 16166_DSPS_st_RH.9.xlsx

$P_i = 346,4 \text{ kW}$
 Soudobost = 1
 $P_s = 346,4 \text{ kW}$
 $I_s = 570,4 \text{ A}$
 $I_k^* = 35,2 \text{ kA}$
 $I_p = 53,1 \text{ kA}$
 $I_n = 1600 \text{ A}$

NÁZEV	RH.9
PŘÍPOJNICE	ROZMĚR L-CU2x100/10 // PEN-CU100/10
	UMÍSTĚNÍ STŘED // DOLE
OPRAVA HORNÍHO KRYTÍ	- - -
OPRAVA SPODNÍHO KRYTÍ	- - -
OPRAVA DVEŘÍ	- - -
SCHEMA	LIST 3/4
HMOTNOST	~270kg
TYP ROZVADĚČE	STL 201006

ATICO

VYPRACOVAL	Pískule Roman	
PROJEKTOVAL	Pískule Roman	
KONTROLOVAL	Bartoniček Jan	
STUPEŇ DOKUMENTACE:	ZAKAZKA:	DATUM VYPRACOVÁNÍ:
DSPS	166/RM/2016	23.06.2016

REVISOR	
DATUM	

B	ČELNÍ POHLED
C	ROZVADĚČ HLAVNÍ RH.9
D	
E	AKCE: STC s.p., Rážová 6, Praha
F	SOUBOR: Výměna chladících jednotek
	DATUM TISKU: 23.06.2016 06:25

ARCHIV: 16166_DSPS_sl_RH.9.dwg
VÝROBNÍ ČÍSLO: - - -
INDEX: A
POČET LISTŮ: 5 LIST: 2

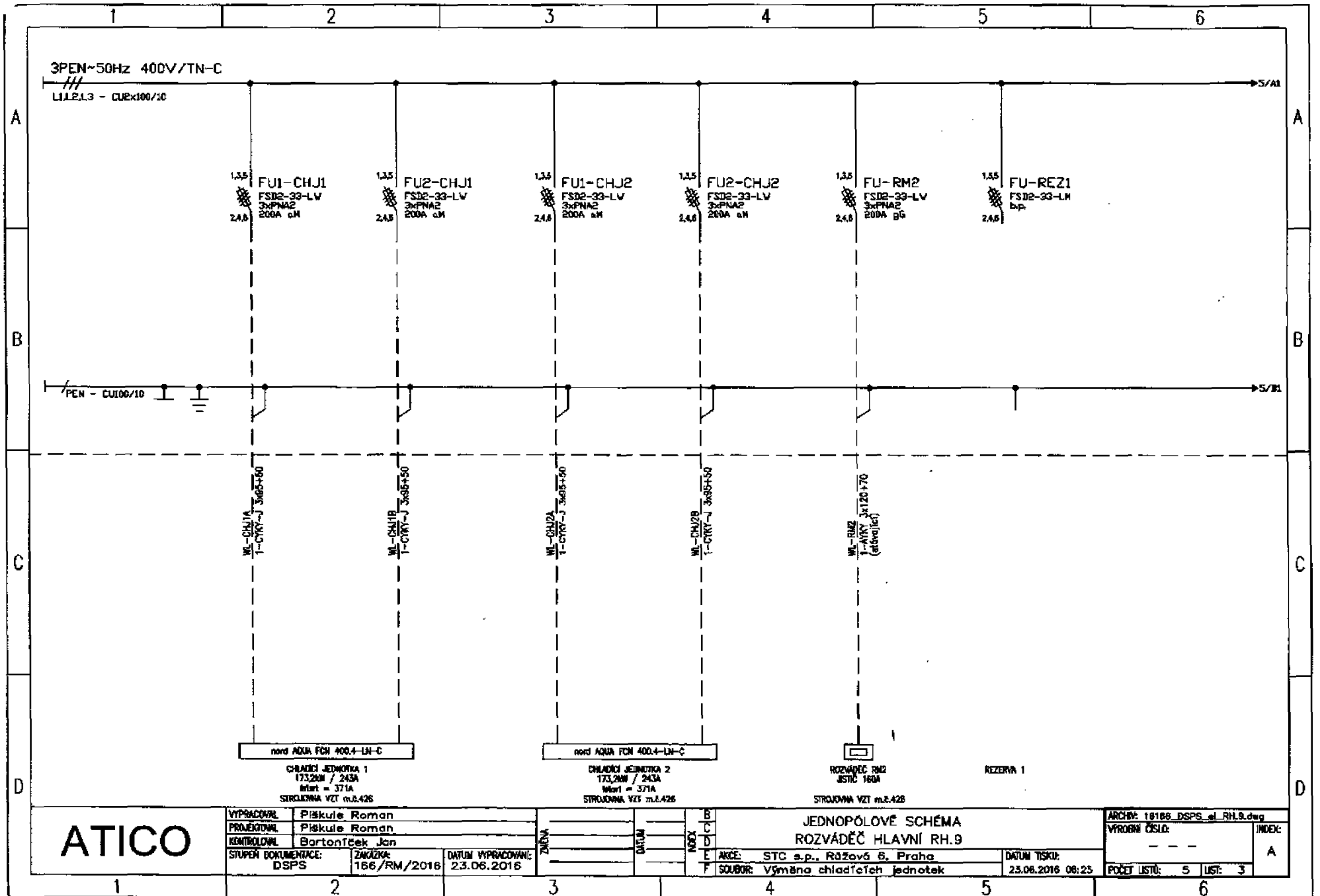

ATICO

VYPRACOVAN	Pískule Roman	
PROJEKOVAN	Pískule Roman	
KONTROLOVAN	Bartoňček Jan	
STUPEŇ DOKUMENTACE:	ZAKÁZKA:	DATUM VYPRACOVANÍ:
DSPS	166/RM/2016	23.06.2016

ZMENA	DATUM	INDEX

JEDNOPÓLOVÉ SCHÉMA ROZVÁDEČ HLAVNÍ RH.9	
AKČE: STC s.p., Rážová 6, Praha	DATUM TISKU: 23.06.2016 08:25
SOUBOR: Výměna chladicích jednotek	

ARCHIV: 18186_DSPS_el_RH.9.dwg	INDEX:
VÝROBNÍ ČÍSLO: - - -	A
POČET LISTŮ: 5	LIST: 3

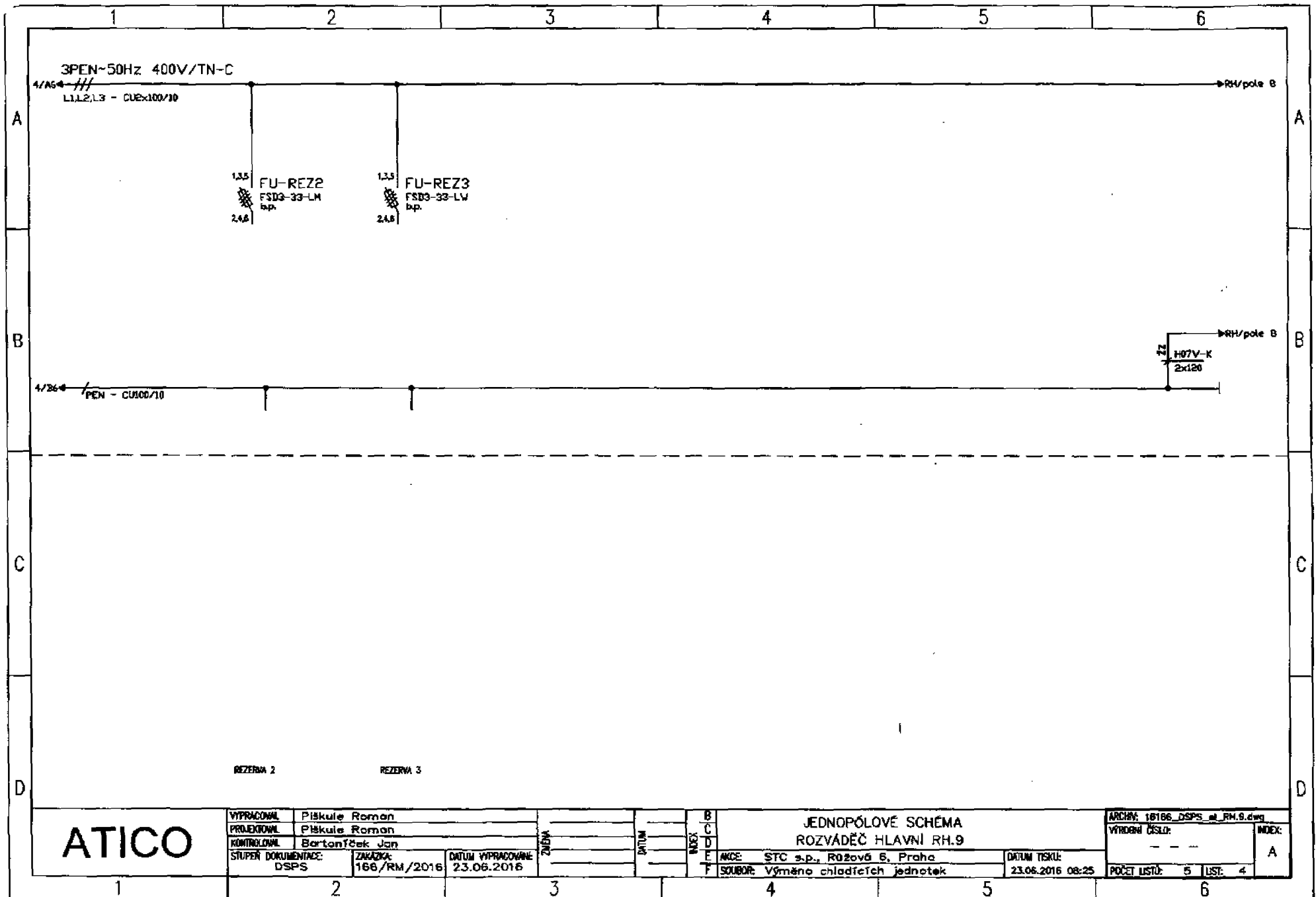

ATICO

VYPRACOVAN	Piskule Roman	
PROJEKOVAN	Piskule Roman	
KONTROLOVAN	Bartaněšek Jan	
STUPEŇ DOKUMENTACE:	ZAKÁZKA:	DATA VYPRACOVANÍ:
DSPS	166/RM/2016	23.06.2016

NAZEV	_____
DATA	_____
INDEX	_____

JEDNOPÓLOVÉ SCHÉMA ROZVÁDĚČ HLAVNÍ RH.9	
AKCE:	STC s.p., Růžová 6, Praha
DATA TISKU:	23.06.2016 08:25
SOUBOR:	Výměna chladičů jednotek

ARCHIV:	16166_DSPS_at_RM.9.dwg
VÝROBNÍ ČÍSLO:	---
INDEX:	A
POČET LÍSTŮ:	5
LISTE:	4

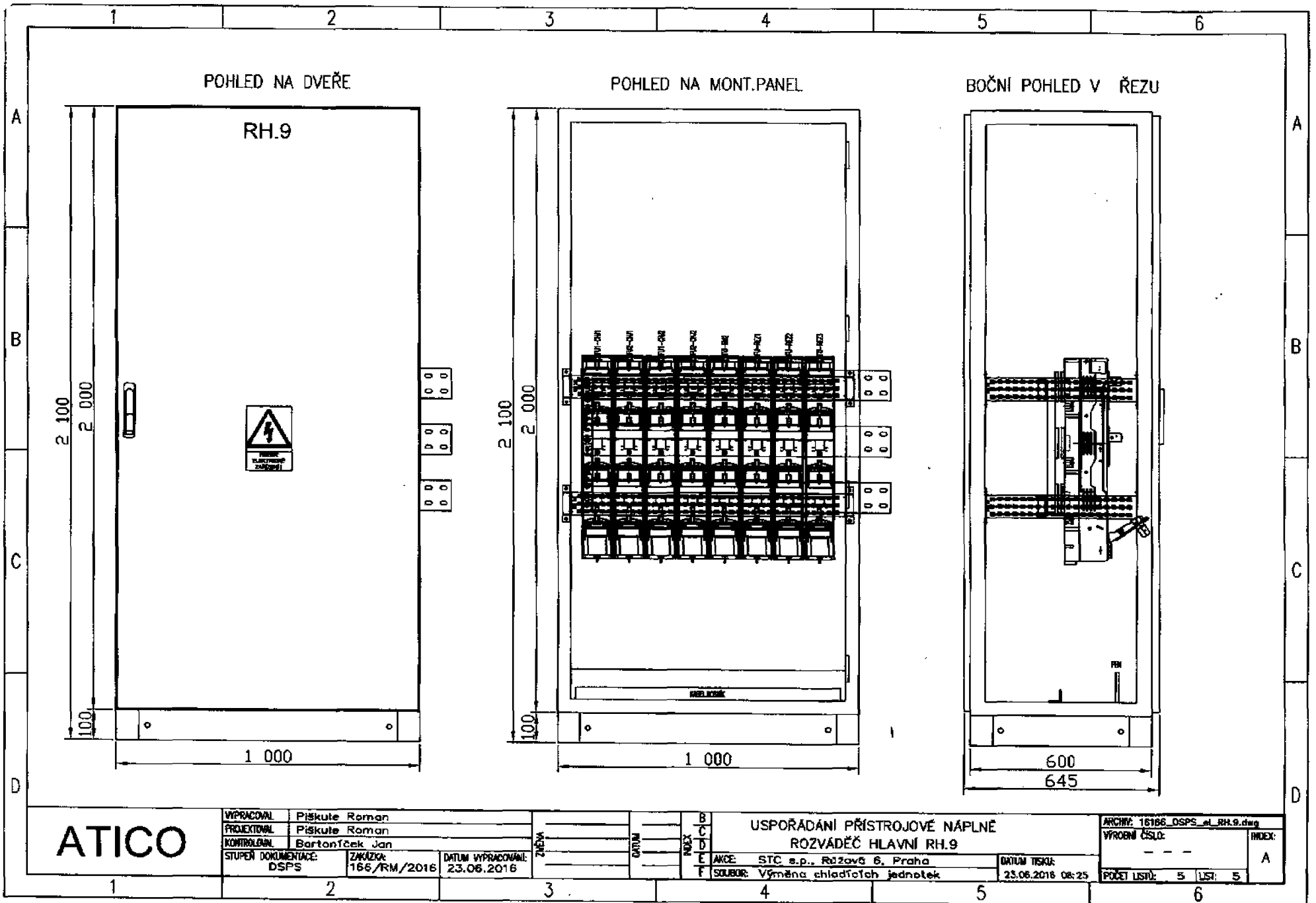

1	2	3	4	5	6																																						
A	Investor: STÁTNÍ TISKÁRNA CENIN s.p. Růžová 6, čp. 943 110 00 Praha 1 IČ: 00001279		Zhotovitel: LAKA CZ s.r.o. Baňská 1431 156 00 Praha 5 IČ: 25131770																																								
	B	<table border="1"> <tr><td> </td><td> </td></tr> <tr><td> </td><td> </td></tr> <tr><td> </td><td> </td></tr> <tr><td> </td><td> </td></tr> </table>										<table border="1"> <thead> <tr> <th>INDEX</th> <th>POPIS REVIZE</th> <th>DATUM</th> </tr> </thead> <tbody> <tr> <td>A</td> <td>Mikroizolace</td> <td>23.06.2016</td> </tr> <tr><td> </td><td> </td><td> </td></tr> <tr><td> </td><td> </td><td> </td></tr> <tr><td> </td><td> </td><td> </td></tr> <tr><td> </td><td> </td><td> </td></tr> <tr><td> </td><td> </td><td> </td></tr> <tr><td> </td><td> </td><td> </td></tr> <tr><td> </td><td> </td><td> </td></tr> <tr><td> </td><td> </td><td> </td></tr> </tbody> </table>			INDEX	POPIS REVIZE	DATUM	A	Mikroizolace	23.06.2016																							
INDEX	POPIS REVIZE	DATUM																																									
A	Mikroizolace	23.06.2016																																									
ATICO		Atico, s.r.o. Na Konečné 51/B 142 00 Praha 4																																									
Vypracoval: Pískule Roman Schválil: Bartoníček Jan		Podpis: _____ Podpis: _____																																									
C	<div style="border: 1px solid black; height: 150px;"></div>		Výrobní číslo rozváděče: - - -																																								
	<div style="border: 1px solid black; height: 150px;"></div>		Název rozváděče: RH.9																																								
	ATICO		TITULNÍ LIST ROZVÁDĚČ HLAVNÍ RH.9																																								
D	VYPRACOVAN: Pískule Roman PŘEDKOTOVAN: Pískule Roman KONTROLOVAN: Bartoníček Jan		ZÁKAZA: _____ DATUM: _____ INDEX: _____																																								
	STUPEŇ DOKUMENTACE: DSPS ZÁKAZKA: 166/RM/2016 DATUM VYPRACOVÁNÍ: 23.06.2016		AKCE: STC s.p., Růžová 6, Praha SOUBOR: Výměna chladičů jednotek DATUM TISKU: 23.06.2016 06:25																																								
	ATICO		ARCHIV: 16166_DSPS_el_RH.9.dwg VÝROBNÍ ČÍSLO: - - - POČET LISTŮ: 5 LIST: 1 INDEX: A																																								
1	2	3	4	5	6																																						

CN1600353

**Akce: Výměna chladicích jednotek, vč. kondenzátorů a příslušenství -
Položkový soupis prací
Státní tiskárna cenin s.p., Růžová 6, Praha 1**

PŘÍPOČTY

1/ Nové konstrukce a práce na střeše

4 Doplnění pláště v místě původního prostupu	m2	2,23	4 300 Kč	9 589 Kč
5 Doplnění tepelné izolace PUR panely	kpl	1	15 230 Kč	15 230 Kč
6 Oprava poškození ve stávajícím střešním plášti	m2	4,3	4 221 Kč	18 150 Kč
7 Stavební přípomocce	kpl	1	5 101 Kč	5 101 Kč

PŘÍPOČTY 1/ CELKEM
48 070 Kč
2/ Ocelové konstrukce

5 Ocelové schody včetně podpůrné konstrukce	kg	320	140 Kč	44 800 Kč
6 Montážní a spojovací materiál	kpl	1	1 892 Kč	1 892 Kč

PŘÍPOČTY 2/ CELKEM
46 692 Kč
3/ Specifikace zařízení M+R

53 Rozvaděč RH				
Pole rozvaděče kompletně vybaveného poj. odpínači	kpl	1	58 961 Kč	58 961 Kč

PŘÍPOČTY 3/ CELKEM
58 961 Kč

CENA CELKEM

153 723 Kč

Cena je uvedena bez DPH.

Zpracoval: Ing. Allan Jaroš dne 8.8.2016