KOMUNIKACE S7,5/70
km 1,215 – 1,750 A ZA MOSTEM
ÚPRAVA V NÁSYPU

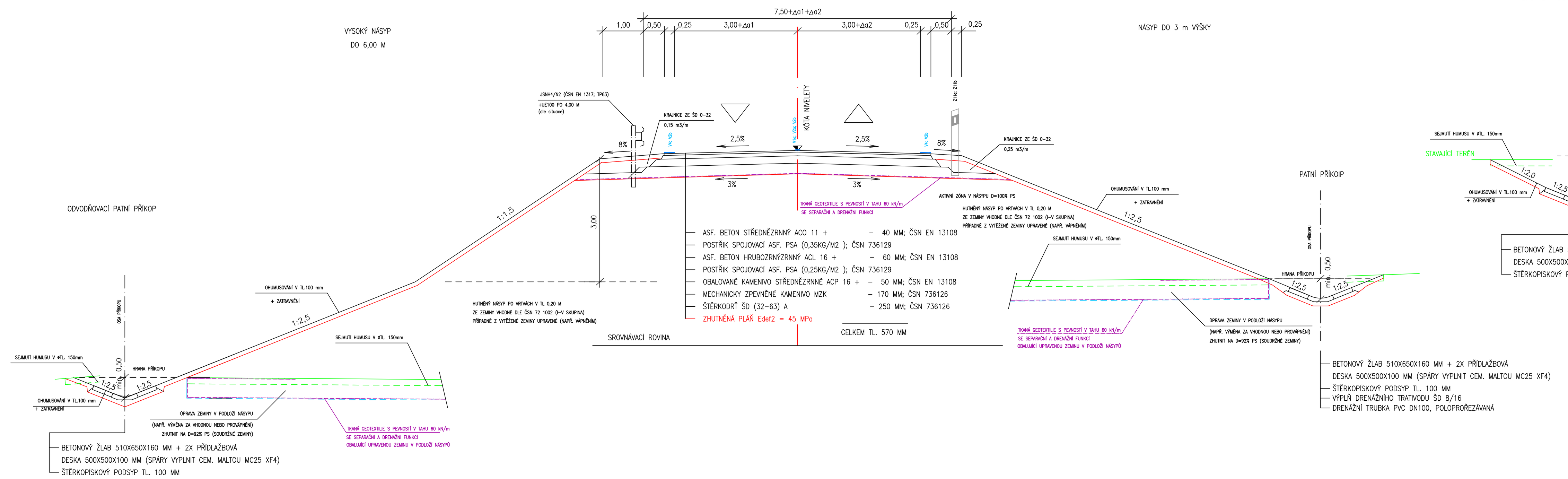

KOMUNIKACE S7,5/70
km 0,388 – km 1,215
ÚPRAVA V ODŘEZU

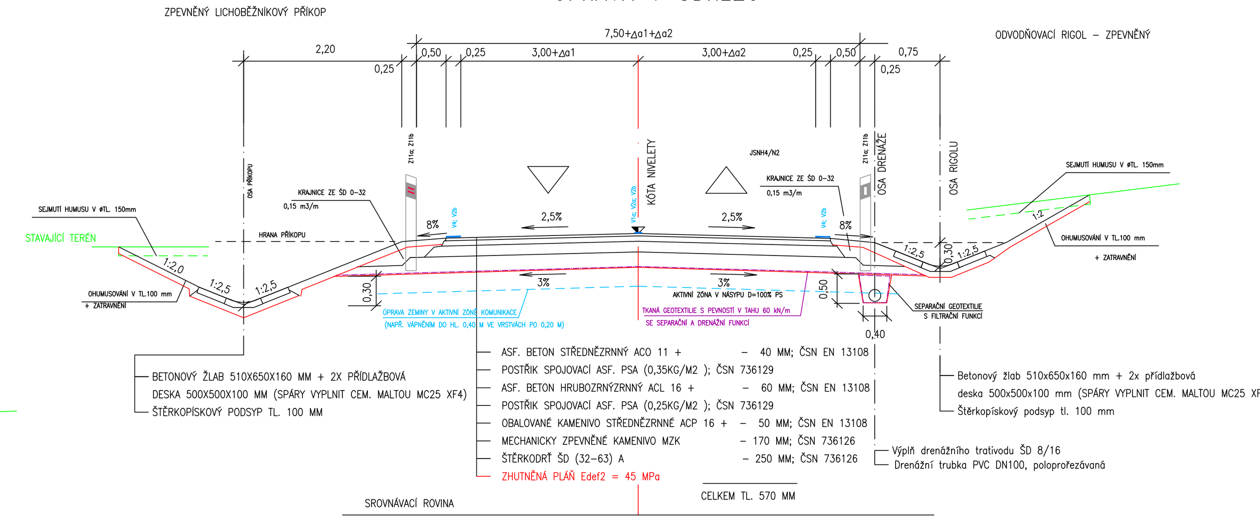

KOMUNIKACE MO2k7,5/7,5/30
ÚPRAVA V INTRAVILÁNU MOST
ZÚ – km 0,220 a SO 107

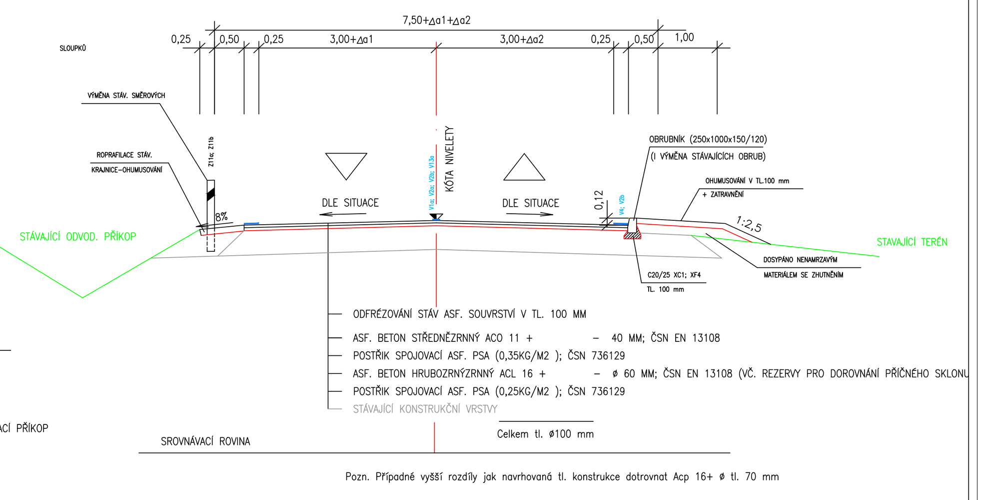

KOMUNIKACE S7,5/50
KOMUNIKACE S CYKLISTICKOU STEZKOU 2,0 M – STÍSNĚNÝ PROSTOR
km 1,763 – 2,169

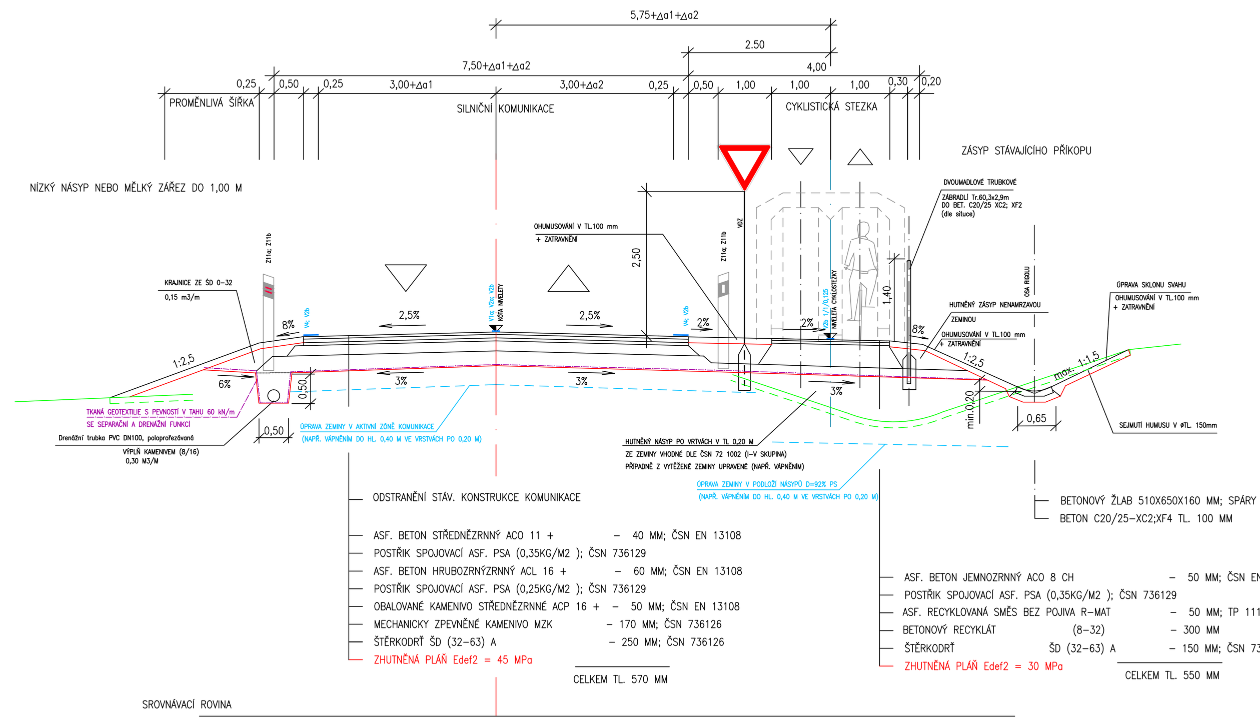

KOMUNIKACE S7,5/70
KOMUNIKACE S PŘIDRUŽENOU CYKLISTICKOU STEZKOU ŠÍŘE 3,0 M

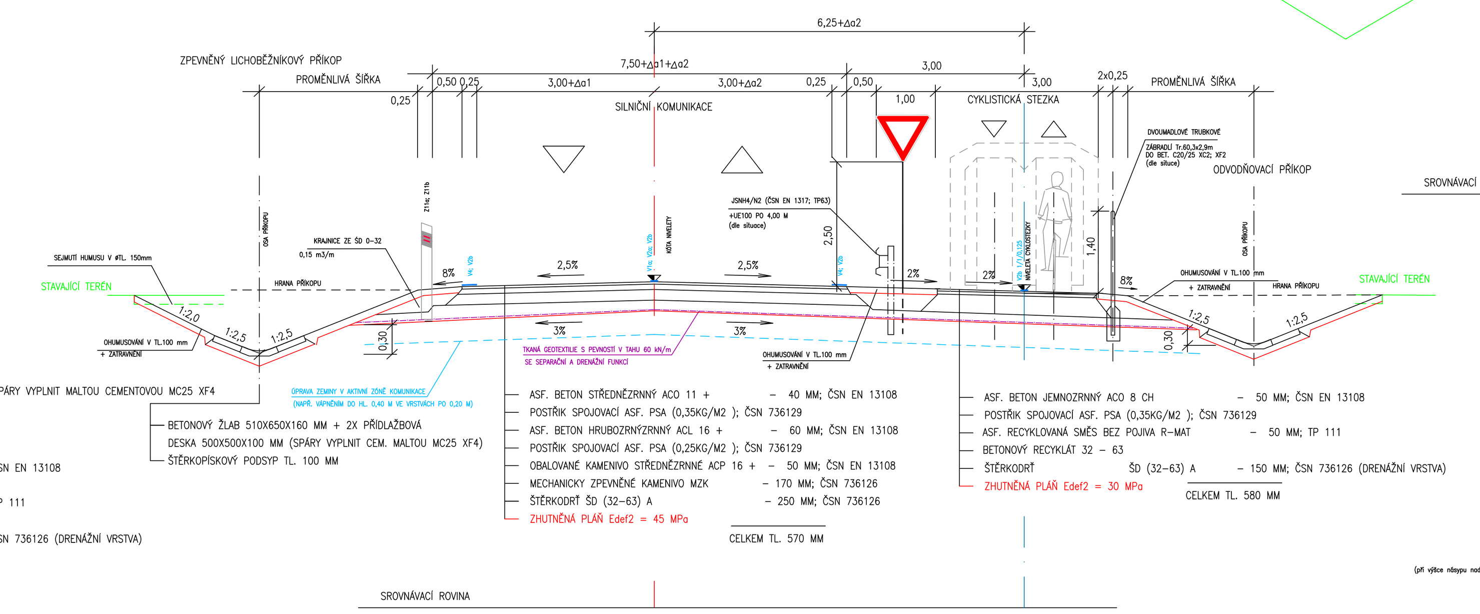

CYKLOSTEZKA – VOLNĚ TRASOVANÁ

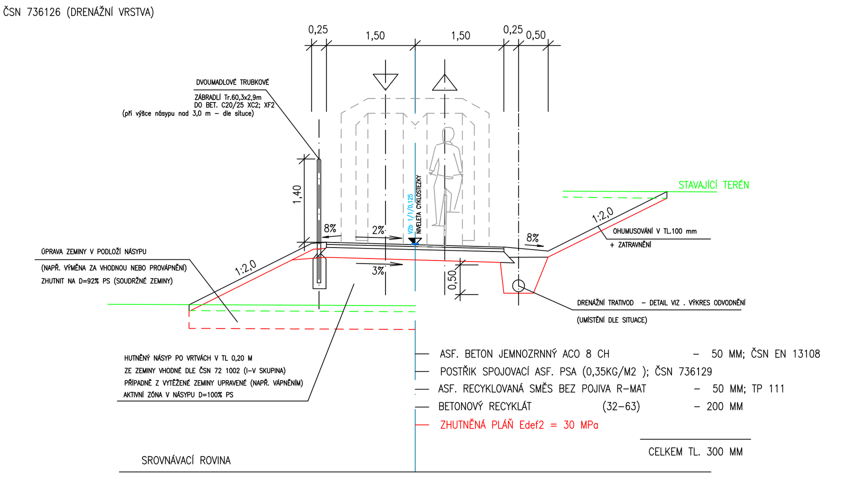

DETAIL PŘESYPÁNÍ STÁVAJÍCÍHO NÁSYPOVÉHO TĚLESA
NAVÁZÁNÍ NA STÁVAJÍCÍ MOSTNÍ OBJEKT

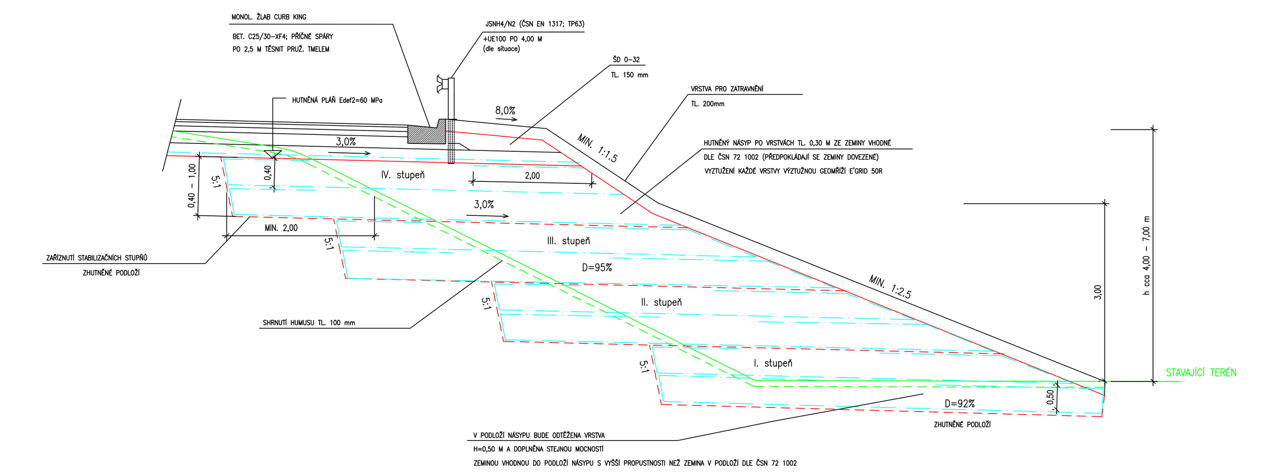

DETAIL NAVÁZÁNÍ ROZŠÍŘENÉ VOZOVKY NA STÁVAJÍCÍ RAMPU MŮK

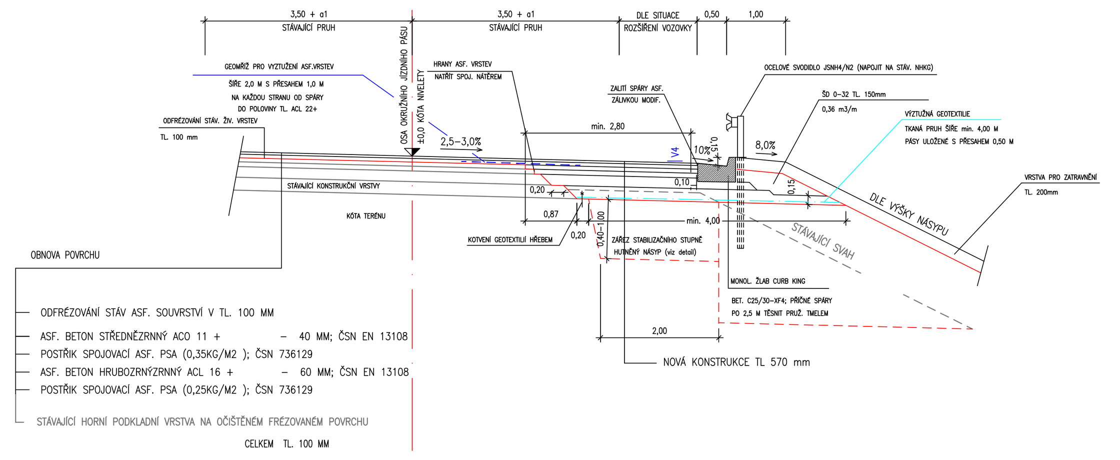

VÝKRES JE DUŠEVNÍM VLASTNICTVÍM FIRMY BÁŇSKÉ PROJEKTY TEPLICE A.S., BEZ JEJÍHO PÍSEMNÉHO SOHLASU NESMÍ BÝT POUŽIT A KOPÍROVÁN TŘETÍ OSOBOU, JÍ PŘEDÁN ČI S NÍM JINAK NAKLÁDÁNO

MĚŘÍTKO ORIGINÁLU 1 : 50	PROJEKTANT	ING. URBANSKÝ	MP	ING.BALCAROVÁ		DATUM	10/2009
						STUPEŇ PD	ZDS
	VYPRACOVAL	ING.URBANSKÝ	TECH.KONTR.	ING. VESELÝ M.		POČ.FORM.A4	A4
	PROJEKTOVÁ KANCELÁŘ : DOPRAVNÍ					POŘ.ČÍSLO	
BÁŇSKÉ PROJEKTY TEPLICE akciová společnost	ZAKÁZKA : OBNOVENÍ SILNICE III/2565 MOST–M.RADČICE						18
	ČÁST : SO 101 – 108				ČÍSLO ZAKÁZKY : 2720		
	OBSAH : VZOROVÉ PŘÍČNÉ ŘEZY 1. ČÁST				DO–0–02257		
OBJEDNATEL : STATUTÁRNÍ MĚSTO MOST							